

## PROGRAMA DE PLAN DE TRABAJO ANUAL DE SEGURIDAD Y SALUD EN EL TRABAJO

AMABLE E.I.C.E SG SST

### TABLA DE CONTENIDO

#### INTRODUCCIÓN

1. Objetivos
2. Alcance
3. Propósito
4. Glosarios
5. Marco normativo
6. Políticas
7. Organización y recursos
8. PESVA: principios del programa

## INTRODUCCIÓN

El propósito del plan de trabajo anual en **AMABLE E.I.C.E** es definir las actividades en Seguridad y Salud en el Trabajo a realizar para la vigencia 2023, con base en las áreas del sistema de seguridad y salud en el trabajo y así velar por la integridad física y mental del personal de planta y contratista.

### 1. OBJETIVO

Implementar actividades a realizar durante el año 2023 en la empresa amable E.I.C.E teniendo en cuenta las necesidades de la empresa identificadas en la matriz de peligros y valoración dando cumplimiento a la legislación colombiana.

### 2. ALCANCE

El plan anual del Sistema de Gestión de Seguridad y Salud en el Trabajo de **AMABLE E.I.C.E** aplica a todo el personal de planta y contratista.

### 3. PROPÓSITO

Brindar un ambiente de trabajo seguro al personal de planta y contratistas para así lograr un buen desempeño laboral.

### 4. GLOSARIO

#### Accidente de trabajo:

Es accidente de trabajo todo suceso repentino que sobrevenga por causa o con ocasión del trabajo, y que produzca en el trabajador una lesión orgánica, una perturbación funcional o psiquiátrica, una invalidez o la muerte. Es también accidente de trabajo aquel que se produce durante la ejecución de órdenes del empleador, o contratante durante la ejecución de una labor bajo su autoridad, aún fuera del lugar y horas de trabajo. Igualmente se considera accidente de trabajo el que se produzca durante el traslado de los servidores públicos y contratistas o contratistas desde su residencia a los lugares de trabajo o viceversa, cuando el transporte lo suministre el empleador. También se considerará como accidente de trabajo el ocurrido durante el ejercicio de la función sindical, aunque el trabajador se encuentre en permiso sindical siempre que el accidente se produzca en cumplimiento de dicha función. De igual forma se considera accidente de trabajo el

que se produzca por la ejecución de actividades recreativas, deportivas o culturales, cuando se actúe por cuenta o en representación del empleador o de la empresa usuaria cuando se trate de servidores públicos y contratistas de empresas de servicios temporales que se encuentren en misión. (**Ley 1562 de 2012, Artículo 3**)

- **Acción de mejora:** Acción de optimización del Sistema de Gestión de la Seguridad y Salud en el Trabajo (SG-SST), para lograr mejoras en el desempeño de la organización en la seguridad y la salud en el trabajo.

**Amenaza:** Peligro latente de que un evento físico de origen natural, o causado, o inducido por la acción humana de manera accidental, se presente con una severidad suficiente para causar pérdida de vidas, lesiones u otros impactos en la salud, así como también daños y pérdidas en los bienes, la infraestructura, los medios de sustento, la prestación de servicios y los recursos ambientales.

**Ausentismo:** Se denomina al número de horas programadas, que se dejan de trabajar como consecuencia de los accidentes de trabajo o las enfermedades laborales.

**Ciclo PHVA:** Procedimiento lógico y por etapas que permite el mejoramiento continuo a través de los siguientes pasos: **Planificar:** Se debe planificar la forma de mejorar la seguridad y salud de los trabajadores, **Hacer:** Implementación de las medidas planificadas. **Verificar:** Revisar que los procedimientos y acciones implementados están consiguiendo los resultados deseados. **Actuar:** Realizar acciones de mejora para obtener los mayores beneficios en la seguridad y salud de los trabajadores

**Comité Paritario de Seguridad y Salud en el Trabajo (COPASST):** Es un organismo de promoción y vigilancia de las normas y reglamentos de Seguridad y Salud en el Trabajo dentro de la

**Condiciones de salud:** El conjunto de variables objetivas y de autor reporte de condiciones fisiológicas, psicológicas y socioculturales que determinan el perfil sociodemográfico y de morbilidad de la población trabajadora.

**Condiciones y medio ambiente de trabajo:** Aquellos elementos, agentes o factores que tienen influencia significativa en la generación de riesgos para la seguridad y salud de los trabajadores.

**Cronograma:** Registro de las actividades del plan de acción del programa, en el cual se consignan las tareas, los responsables y las fechas de realización.

**Descripción sociodemográfica:** Perfil sociodemográfico de la población trabajadora, que incluye la descripción de las características sociales y demográficas de un grupo de trabajadores.

**Efectividad:** Logro de los objetivos del Sistema de Gestión de la Seguridad y Salud en el Trabajo con la máxima eficacia y la máxima eficiencia.

**Eficacia:** Es la capacidad de alcanzar el efecto que espera o se desea tras la realización de una acción.

**Eficiencia:** Relación entre el resultado alcanzado y los recursos utilizados.

**Emergencia:** Es aquella situación de peligro o desastre o la inminencia del mismo, que afecta el funcionamiento normal de la empresa. Requiere de una reacción inmediata y coordinada de los trabajadores, brigadas de emergencias y en algunos casos de otros grupos de apoyo dependiendo de su magnitud.

**Enfermedad Laboral:** Es la contraída como resultado de la exposición a factores de riesgo inherentes a la actividad laboral o del medio en el que el trabajador se ha visto obligado a trabajar.

**Evaluación del riesgo:** Proceso para determinar el nivel de riesgo asociado al nivel de probabilidad de que dicho riesgo se concrete y al nivel de severidad de las consecuencias de esa concreción

**Exámenes médico ocupacional:** Acto médico mediante el cual se interroga y examina a un trabajador, con el fin de monitorear la exposición a factores de riesgo y determinar la existencia de consecuencias en la persona por dicha exposición. Incluye anamnesis, examen físico completo con énfasis en el órgano o sistema blanco, análisis de pruebas clínicas y paraclínicas, tales como: de laboratorio, imágenes diagnósticas, electrocardiograma, y su correlación entre ellos para permitir un diagnóstico y las recomendaciones.

**Factores de Riesgo:** Aquellas condiciones del ambiente, la tarea, los instrumentos, los materiales, la organización y el contenido del trabajo que encierran un daño potencial en la salud física o mental, o sobre la seguridad de las personas.

**Identificación del peligro:** Proceso para establecer si existe un peligro y definir las características de este.

**Incidente de trabajo:** Suceso acaecido en el curso del trabajo o en relación con éste, que tuvo el potencial de ser un accidente, en el que hubo personas involucradas sin que sufrieran lesiones o se presentaran daños a la propiedad y/o pérdida en los procesos.

**Inspecciones de Seguridad:** Es la detección de los riesgos mediante la observación detallada de las áreas o puestos de trabajo y debe incluir: instalaciones locativas, materias primas e insumos, almacenamientos, transporte, maquinaria y equipos, operaciones, condiciones ambientales, sistemas de control

de emergencias, vías de evacuación y todas aquellas condiciones que puedan influir en la salud y seguridad de los trabajadores.

**Investigación de accidente o incidente:** Proceso sistemático de determinación y ordenación de causas, hechos o situaciones que generaron o favorecieron la ocurrencia del accidente o incidente, que se realiza con el objeto de prevenir su repetición, mediante el control de los riesgos que lo produjeron.

**Mantenimiento Preventivo:** Es aquel que se hace a la máquina o equipos, elementos e instalaciones locativas.

**Matriz legal:** Es la compilación de los requisitos normativos exigibles a la empresa acorde con las actividades propias e inherentes de su actividad productiva, los cuales dan los lineamientos normativos y técnicos para desarrollar el Sistema de Gestión de la Seguridad y Salud en el Trabajo (SG-SST), el cual deberá actualizarse en la medida que sean emitidas nuevas disposiciones aplicables.

**Mejora continua:** Proceso recurrente de optimización del Sistema de Gestión de la Seguridad y Salud en el Trabajo, para lograr mejoras en el desempeño en este campo, de forma coherente con la política de Seguridad y Salud en el Trabajo (SST)

**Peligro:** Fuente, situación o acto con potencial de causar daño en la salud de los trabajadores, en los equipos o en las instalaciones.

**Plan de Emergencias:** Conjunto de normas y procedimientos generales destinados a prevenir y a controlar en forma oportuna y adecuada, las situaciones de riesgo en una empresa.

**Política de Seguridad y Salud en el Trabajo:** Es el compromiso de la alta dirección de una organización con la seguridad y la salud en el trabajo, expresadas formalmente, que define su alcance y compromete a toda la organización.

**Priorización de riesgos:** Consiste en el ordenamiento secuencial de la severidad de los factores de riesgo identificados, según su grado de peligrosidad y/o de riesgo, con el fin de desarrollar acciones de control, corrección y prevención en orden prioritario.

**Riesgo:** Combinación de la probabilidad de que ocurra una o más exposiciones o eventos peligrosos y la severidad del daño que puede ser causada por estos.

**Riesgos laborales:** Son riesgos laborales el accidente que se produce como consecuencia directa del trabajo o labor desempeñada y la enfermedad que haya sido catalogada como laboral por el Gobierno Nacional.

**Salud:** Es el completo bienestar físico, mental y social y no solamente la ausencia de enfermedad o invalidez.

**Valoración del riesgo:** Consiste en emitir un juicio sobre la tolerancia o no del riesgo estimado.

**Vigilancia de la salud en el trabajo o vigilancia epidemiológica de la salud en el trabajo:** Comprende la recopilación, el análisis, la interpretación y la difusión continuada y sistemática de datos a efectos de la prevención. La vigilancia es indispensable para la planificación, ejecución y evaluación de los programas de Seguridad y Salud en el Trabajo, el control de los trastornos y lesiones relacionadas con el trabajo y el ausentismo laboral por enfermedad, así como para la protección y promoción de la salud de los trabajadores.

## 5. MARCO NORMATIVO

**Decreto 1072 de 2015** define taxativamente que la elaboración del plan de trabajo anual es una de las obligaciones de los empleadores y que constituye uno de los documentos indispensables dentro del sistema.

**Artículo 2.2.4.6.8, punto 7, literalmente, la norma indica que el empleador debe:** diseñar y desarrollar un plan de trabajo anual para alcanzar cada uno de los objetivos propuestos en el Sistema de Gestión de la Seguridad y Salud en el Trabajo (SG-SST), el cual debe identificar claramente metas, responsabilidades, recursos y cronograma de actividades, en concordancia con los

Estándares mínimos del Sistema Obligatorio de Garantía de Calidad del Sistema General de Riesgos Laborales.”

**Resolución 0312 de 2019, artículos 3, 9 y 16** El plan anual de trabajo del SG-SST es un estándar mínimo que deben cumplir todos los empleadores y contratantes sin importar el número de trabajadores o el nivel de riesgo.

**Ley 9 de 1979:** Reglamenta las actividades y competencias de la salud pública para asegurar el bienestar de la población protección del medio ambiente: Objeto: (Artículos 1,2 PROTECCION DEL MEDIO AMBIENTE: Objeto: (Artículos 1-2) Reglamentaciones necesarias para preservar, restaurar y mejorar las condiciones sanitarias salud Humana.

## 6. POLITICAS

*Dirección:* Centro Administrativo Municipal CAM, piso 5 / *Teléfono:* (6) 741 71 00 ext.123

*Email:* amable@armenia.gov.co / *Web:* www.armeniaamable.gov.co / *twitter:* @amablesetp / *Facebook:* Amable setp





Políticas Dando cumplimiento al Artículo 2.2.4.6.5 del decreto único reglamentario del sector trabajo 1072 de 2015 el Departamento Administrativo de la Función Pública adoptará las Políticas de Seguridad y Salud en el Trabajo.

- Política de Seguridad y Salud en el Trabajo.
- Política de Prevención de Consumo y Abuso de Alcohol, Drogas Ilícitas y Tabaquismo.

## 7. ORGANIZACIÓN Y RECURSOS:

La empresa **AMABLE E.I.C.E.** Ha definido y asignado las responsabilidades específicas en al área de Seguridad y Salud en el trabajo, responsable en los siguientes niveles de la organización:

### Gráfica organigrama

#### ESTRUCTURA ORGÁNICA EMPRESA AMABLE SETP

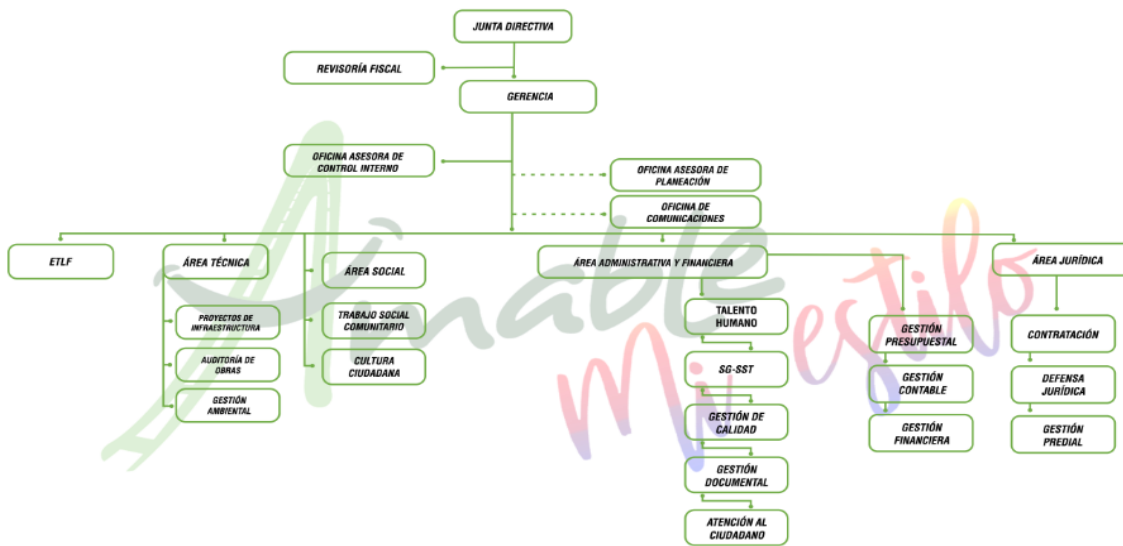

- Junta Directiva
- Revisión Fiscal
- Gerente
- Oficina Asesora de Control Social
- Oficina de Asesora de Planeación

**Dirección:** Centro Administrativo Municipal CAM, piso 5 / **Teléfono:** (6) 741 71 00 ext.123

**Email:** amable@armenia.gov.co / **Web:** www.armeniaamable.gov.co / **twitter:** @amablesetp / **Facebook:** Amable setp

- Oficina de Comunicaciones
- ETLF
- Área Técnica
  - Proyectos de infraestructura
  - Auditoria de obras
  - Gestión ambiental
- Área Social
- Área Administrativa y Financiera
- Área Jurídica

## 8. PESVA: PRINCIPIOS DEL PROGRAMA

La finalidad es implementar estrategias que contribuyan a la autorrealización de los servidores mediante el establecimiento de enlaces de integridad que propicien vitalidad, adecuada salud mental, y ambiente de trabajo seguro para estos. PESVA se desarrolla basado en las disposiciones generales del Sistema General de Riesgos Laborales y el Sistema de Estímulos para los empleados del Estado, planteados en el Decreto Ley 1567 de 1998; el cual estará conformado por un conjunto interrelacionado y coherente de políticas, planes, disposiciones legales, cuyo propósito será elevar los niveles de eficiencia, la satisfacción, desarrollo y bienestar de los servidores de Función Pública.



**ABG. JAMES CASTAÑO HERRERA**  
Gerente

*Elaboró:* - Diana María Olaya Profesional Contratista en SST

*Revisó:* Marcela Villarreal González Profesional Contratista

*Aprobó:* Johan Mauricio Castañeda Morales- Área Administrativa